

Rutas Turísticas

Histórica & Cultural

Desde su fundación en 1743, Zapatoca guardó su arquitectura colonial. A lo largo de su paseo en el municipio se encontrarán con lugares emblemáticos del municipio que les permitirán apropiarse de la cultura y de la historia de su gente y disfrutar del encanto del pueblo!

Artesanal

Los artesanos de Zapatoca trabajan diferentes materiales como la fibra de plátano, el cuero, el fique, la iraca, la lana, el bejuco y un material típico del territorio llamado pauche. Este material no se encuentra en ningún otro lugar de la región. Recorriendo las calles del municipio se encuentran los talleres de los diferentes artesanos enseñando sus productos elaborados con manos Zapatocas donde podrán obtener un recuerdo por su visita a la Ciudad del Clima de Seda.

Levítica por los Caminos de la Fe

Es reconocida por ser la "Ciudad Levítica" de Colombia. De sus 14 capillas nacieron aproximadamente 200 sacerdotes. Dos de las grandes joyas arquitectónicas de estilo colonial que enorgullecen a los Zapatocas son la Parroquia San Joaquín y la Capilla Santa Bárbara.

Natural

Está rodeada por el Cañón del Suárez y la Serranía de los Yariguíes. Se beneficia de un entorno único con alturas desde 400m hasta 2300m, donde encontrarán variedad de atractivos turísticos enamorándose de sus paisajes y senderos. En la Cueva del Nitro podrán descubrir el mundo subterráneo en familia y amigos aventureros. Más allá del casco urbano, la zona rural de Zapatoca, con sus cascadas, sus miradores hacia el Cañón del Chicamocha, sus caminos de senderismo constituyen un verdadero paraíso natural.

Bienvenidos a Zapatoca

la ciudad de Clima de Seda

Ubicada al cruce de la Cordillera Oriental y la Serranía de los Yariguíes, Zapatoca está rodeada de lugares contemplativos y admirados por los visitantes. Fundada en 1743, su historia es única por la influencia que tuvo el inmigrante Alemán Geo Von Lengerke en el siglo XIX. Este ingeniero civil aprovechó los antiguos caminos indígenas para construir redes de caminos empedrados que conectan Zapatoca con el Cañón del Chicamocha y el Río Magdalena. Por ende, la identidad cultural de Zapatoca, al cruce de estas regiones, es muy reconocida: caminando en sus calles se encuentra toda la influencia de los escritores, músicos, comerciantes, personajes eclesiásticos y artesanos que modelaron su desarrollo. Entre naturaleza y riquezas culturales, el que llega solo quiere una cosa, ¡volver lo más pronto posible!

Diseño y Diagramación
Rubén Romero
Daniel Méndez

Fotografía
Luz Andina -Tétraktys
Alcaldía de Zapatoca

Impresión
Equipo de Diseño

Coordinación
Equipo del proyecto
"De los Alpes a los Andes"



Este mapa está impreso en papel ecológico hecho 100% de la fibra de caña de azúcar.
Versión 1 - Año 2020



Descubre otros 9 municipios para vivir el Cañón: Barichara, Villanueva, Jordán, Los Santos, Aratoca, Cepitá, Curití, Capitanejo y Molagavita.



Síguenos en nuestras redes sociales



@destinochicamocha

www.destinochicamocha.com

MAPA

Zapatoca

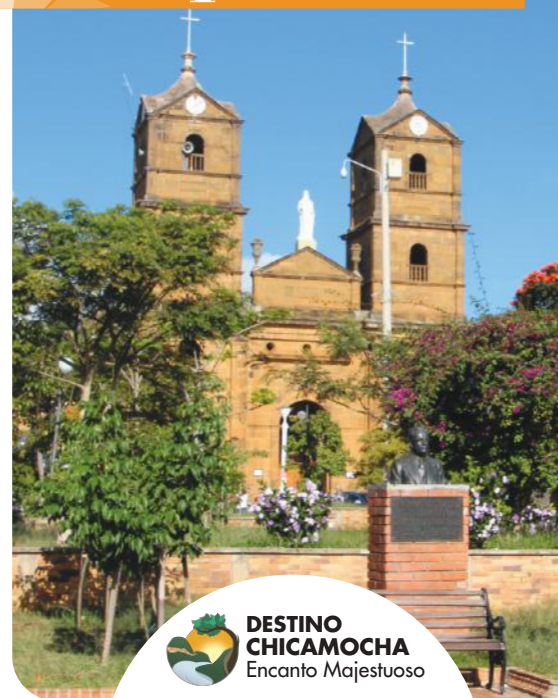

DESTINO CHICAMOCCHA
Encanto Majestuoso

Sitios Turísticos

Campo Santo

Es un sitio silencioso y tranquilo que invita a la remembranza de la historia colombiana. Allí yacen algunos mártires de la Independencia y se encuentra la tumba de Geo Von Lengerke, personaje mítico de la región.

Cueva del Nitro

Maravilla natural ubicada a 10 minutos del casco urbano y conecta con los salones del Nitro, y otros lugares que impactan a los visitantes; está conformado por cavernas de formaciones naturales, en las galerías y túneles de sorprendente belleza.

Casa de Mercado

Día a día los campesinos de las veredas de Zapatoca labran la tierra, cultivan el alimento y venden sus productos en la plaza de mercado. Ideal para quienes disfrutan los sabores de nuestras tierras y preparan platos para toda la familia.

Mirador Guane

El Mirador Guane está ubicado a 15 minutos del casco urbano, con una vista espectacular hacia el majestuoso cañón del Chicamocha (maravilla natural de Suramérica y segundo Cañón más grande del mundo) y diferentes municipios vecinos como Los Santos, Guane, Barichara, Piedecuesta y las minas de yeso al lado del Río Suárez.

Caminos de Lengerke

Los Caminos de Lengerke son caminos empedrados construidos por un ingeniero alemán en la segunda mitad del siglo XIX. Estos caminos permitieron conectar a Santander con el río Magdalena y contribuyeron al desarrollo económico de la región. Geo Von Lengerke, el famoso ingeniero, utilizó para construir estos caminos la red de senderos que recorrían las civilizaciones precolombinas del departamento. Desde Zapatoca, el Camino de Lengerke comunica con Barichara pero también con San Vicente de Chucurí.



Histórica & Cultural

- 1 Barrio San Vicentico
- 2 Escaleras del Campo Santo
- 3 Calle del Caracol
- 4 Museo Precolombino
- 5 Mediateca Municipal
- 6 Plazoleta de comidas
- 7 Parque Geo Von Lengerke
- 8 Centro de Historia
- 9 Plaza de Mercado
- 10 Punto de Información Turística (Alcaldía)
- 11 Museo Casa Quijote



Artisanal

- 1 Casa del Pauche - Nohema Cadena de Bueno
- 2 Taller de Bejuco - Alix Plata Duarte
- 3 Tejidos en Croche - María A. Camacho
- 4 Taller Telar y Pintura - Arcel y Araujo de Niño
- 5 Taller tejidos en Croché - Ángela Prada Díaz
- 6 Taller de cuero - Janette León Durán
- 7 Taller de Iraca - Argemira Ortiz
- 8 Taller de bordados - Fundación Bordar



Levítica por los Caminos de la Fe

- 1 Cementerio Central Zapatoca
- 2 Capilla San Vicentico
- 3 Campo Santo
- 4 Capilla Sagrado Corazón
- 5 Capilla del Hospital
- 6 Capilla Colegio Santo Tomás
- 7 Catedral San Joaquín
- 8 Capilla de la Visitación
- 9 Capilla Santa Barbara
- 10 Capilla San Antonio
- 11 Capilla San Bernardo



Natural

- 1 Inicio ruta Los Chucureños
- 2 Cueva del Nitro
- 3 Mirador de los Yariguies
- 4 Pozo del Ahogado
- 5 Cascada la Lajita
- 6 Mirador Guane
- 7 Quebrada de la Pao
- 8 El Bautisterio
- 9 Campo Karst - vitrinas geológicas
- 10 Laguna del Sapo



1750m
18° - 23°
2h / 68 km
Bucaramanga

Zapatoca

La ciudad del clima de seda



Contactos Útiles

Policía Nacional: 3143976019
Policía de turismo: 0376252250
Alcaldía Municipal: 6252055
Bomberos: 3125797958
Defensa civil: 3209821391
Hospital: 3212054007

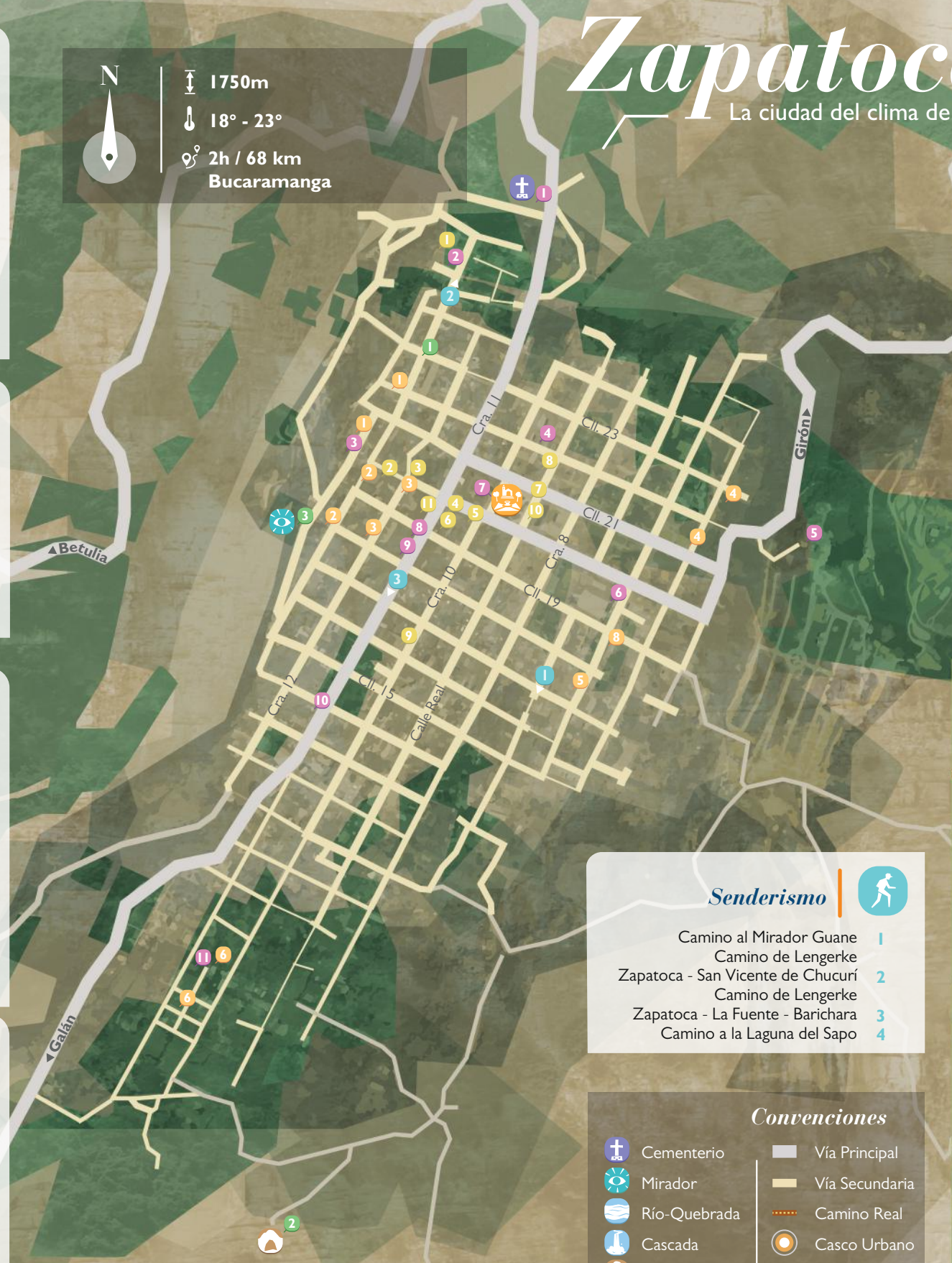

Colombia



Santander

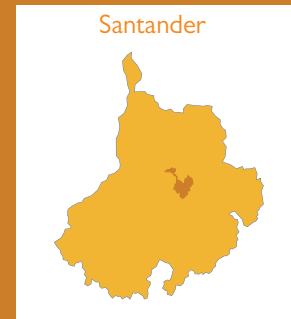

Alrededores de Zapatoca

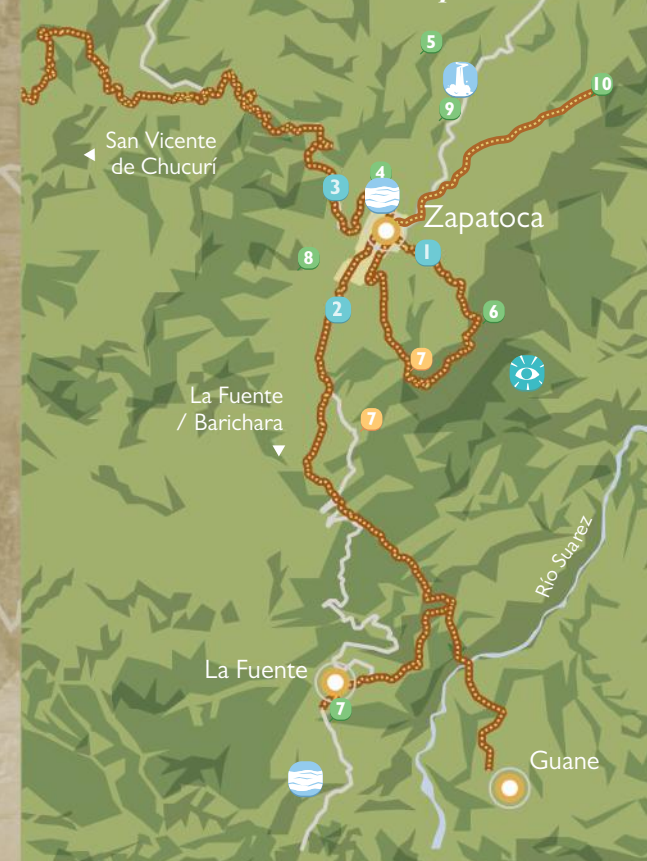

Senderismo



- 1 Camino al Mirador Guane
- 2 Camino de Lengerke
- 3 Zapatoca - San Vicente de Chucurí
- 4 Camino de Lengerke
- 5 Zapatoca - La Fuente - Barichara
- 6 Camino a la Laguna del Sapo

Convenciones

- | | | | |
|--|--------------|--|-----------------|
| | Cementerio | | Vía Principal |
| | Mirador | | Vía Secundaria |
| | Río-Quebrada | | Camino Real |
| | Cascada | | Casco Urbano |
| | Cueva | | Plaza Principal |